

No centro da Maia há um caminho que resume o que se encontra no território. Um passeio por edifícios urbanos, parques e locais históricos. É também um caminho com futuro, onde se testam soluções de mobilidade, eficiência energética e economia circular.

O “BaZe_Living Lab Maia: Net Zero Carbon City” mostra isso, envolvendo todos neste projeto piloto que tem como objetivo um ecossistema urbano com balanço zero em termos carbónicos.



MAIA

Sorrir para a Vida.

Maia Welcome Center
Parque Central da Maia, 1º Piso, Loja 19
4470-214 Maia, Portugal
+351 229 444 732

visitmaia.pt

visit
maia

centro
da cidade



Descubra um território urbano.





1 No **Parque Central da Maia**, do arquitecto Alfredo Ascensão, em coautoria com os arquitectos Laura Tavares e André Santos, está a sede do Maia Welcome Center e um conjunto de obras de *street art* ao ar livre.

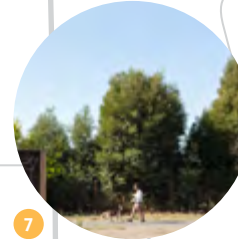

7 O **Ecocaminho** é a reconversão de uma antiga linha férrea num espaço para caminhar e andar de bicicleta. O percurso exhibe diferentes contrastes entre tipos arbóreos e paisagem urbana.

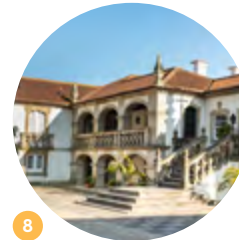

2 O **Fórum da Maia**, do arq. José Carlos Loureiro, é um equipamento central da cidade, que apresenta diversos auditórios, salas de espectáculo, galerias de exposições e biblioteca. Local de encontro privilegiado entre a cultura e a cidade.

3 A **Torre Lidador**, do arquitecto António Machado, é o 5º edifício mais alto de Portugal, com 92 metros. A Torre está 101 metros acima do nível do mar e inclui o Maia 360º, um local a visitar.

8 A **Quinta dos Cónegos da Maia**, foi construída em 1738, de estilo barroco e de influência da Escola Nasoni. Actualmente, esta oferece um espaço de fruição, lazer, reflexão e partilha com componentes educativas. Junto à casa tem a Capela da Sagrada Família, do séc. XVII.

9 A **Antiga Estação de Comboios da Maia**, foi construída em 1932. Hoje tem um restaurante com sabores portugueses e de outras latitudes.

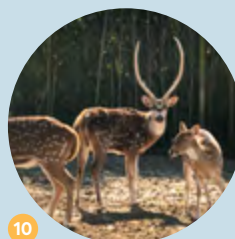
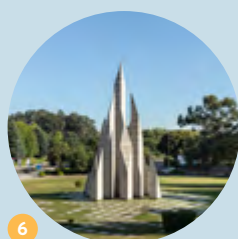
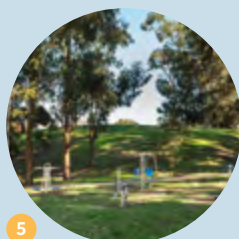
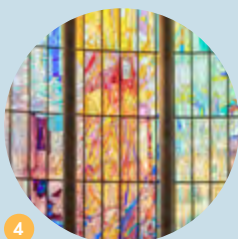

4 A **Igreja Nossa Senhora da Maia**, do arquitecto António Corte-Real, tem capacidade para 900 pessoas. Destaca-se o grande vitral da Ressurreição, a imagem de Nossa Sr.ª da Maia, a viç-saca e o baixo relevo de S. Miguel.

5 O **Parque Urbano Novo Rumo** é o núcleo central dos parques da Maia. É possível percorrer este local entre diversos tipos de árvores, como sobreiros e eucaliptos.

6 O **Monumento à Comunidade Maiata** é um conjunto de pirâmides que evocam a evolução da Maia. A autoria é do arquitecto Pais de Figueiredo e do escultor Zulmiro de Carvalho.

10 O **Parque Zoológico da Maia** é um centro de pedagogia para o respeito pela natureza. O reptilário e as exposições de diferentes aves de rapina, entre outros animais, atraem o público.

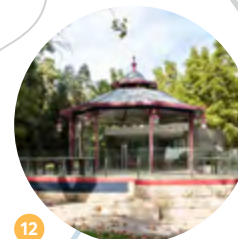

11 O **Santuário Mariano de Nossa Senhora do Bom Despacho**. A igreja é de 1738 e salientam-se os altares com talha dourada. Teve importantes obras de restauro e conservação nos sécs. XIX e XX.

12 A **Fundação Gramaxo** encontra-se na Quinta da Boa Vista. A sede é da autoria do arq. Álvaro Siza Vieira. O local apresenta um Parque de Lazer, uma exposição de carros puxados a cavalo, obras de arte de João Cutileiro, Zulmiro de Carvalho e José Emídio.

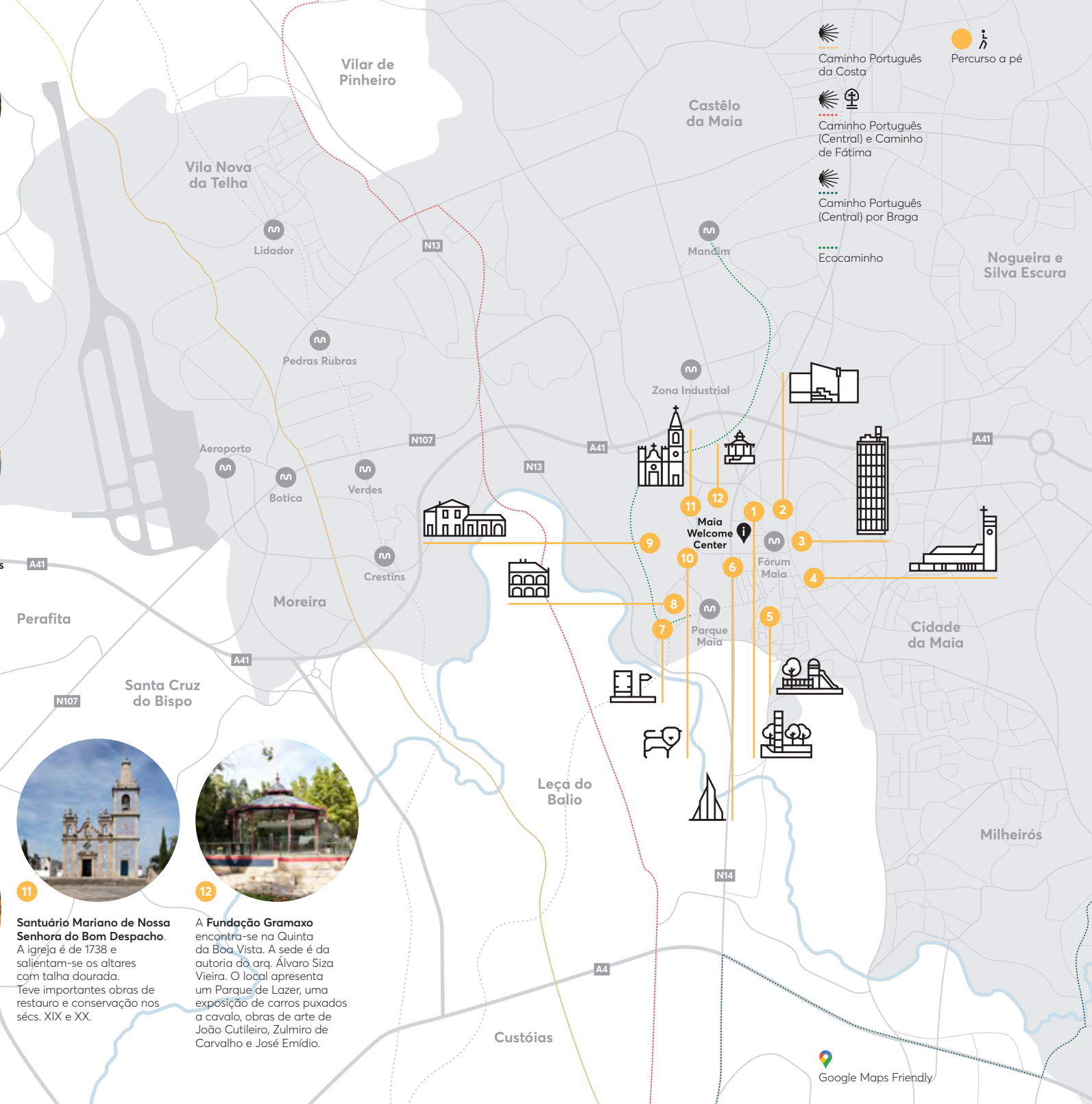

- Caminho Português da Costa
- Caminho Português (Central) e Caminho de Fátima
- Caminho Português (Central) por Braga
- Ecocaminho
- Percurso a pé